令和４年 12 月 27 日

回　覧（回覧地区：田屋敷、万随）

関係各位

山　北　町　長
（公印省略）

歩道改修工事のお知らせ

町では歩道の幅を拡げる工事を次のとおり行います。
地域の皆さまには、ご不便をおかけいたしますが、ご理解とご協力をお願いいたします。

○工事期間　　**令和５年１月１０日　～ 令和５年１月末（予定）**
※雨天等の影響により変更となる場合があります。

○交通規制　　**工事期間中は片側交互通行になります。**
※通行止めは予定しておりませんが、場合によっては通行の際に少しお待ちいただく場合がございます。

○施工業者　　静和建設株式会社　TEL ７６－３４２０
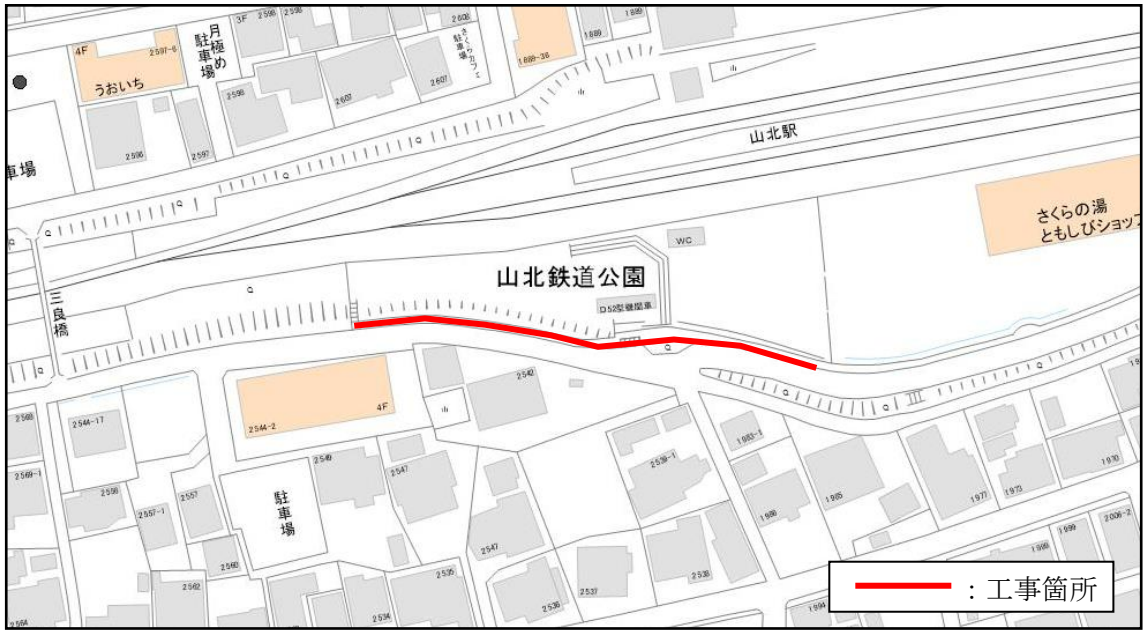
○担　　当　　都市整備課　　TEL ７５－３６４７（直通）